

DDP.2024.1172

Ciudad de México, a 28 de noviembre de 2024.

DIRECCIÓN EJECUTIVA DE AUTORIZACIÓN  
DE PRODUCTOS Y ESTABLECIMIENTOS.  
COMISIÓN DE AUTORIZACIÓN SANITARIA.  
COMISIÓN FEDERAL PARA LA PROTECCIÓN  
CONTRA RIESGOS SANITARIOS.  
**P R E S E N T E**

En respuesta al Formato de Cooperación Técnica Intragubernamental COFEPRIS-IMPI sobre Patentes Asociadas a Medicamentos Alopáticos, recibido el pasado 21 de noviembre de 2024 [COFEPRIS-2024-OR-448], mediante el cual solicita información relativa al compuesto con denominación genérica **CLORHIDRATO DE METFORMINA**, de conformidad con lo establecido en el tercer párrafo del artículo 162 de la Ley Federal de Protección a la Propiedad Industrial y artículo 167-bis del Reglamento de Insumos para la Salud, se informan los resultados de la búsqueda en los acervos documentales del Instituto Mexicano de la Propiedad Industrial:

**I.- PATENTES VIGENTES QUE SE RELACIONAN SIGNIFICATIVAMENTE CON LA FORMULACIÓN DE FÁRMACOS Y ADITIVOS DEL FORMATO DE COOPERACIÓN TÉCNICA:**

Patente* Número	Vigencia	Reivindicaciones relevantes	Materia protegida	Formulación de Fármacos y Aditivos:	
				SI corresponde a la materia protegida en la patente	NO se tienen elementos para determinar la correspondencia
319764	23/01/2029	1, 26	Composición farmacéutica		X

\*Las patentes citadas pueden ser consultadas en <http://siga.impi.gob.mx>.

**II. ANÁLISIS TÉCNICO DE LAS PATENTES LISTADAS EN EL PUNTO I:**

**PATENTE 319764**

La patente **319764** propiedad de GRÜNENTHAL GMBH, intitulada FORMA DE DOSIS FARMACÉUTICA, con vigencia al 23 de enero de 2029 y anualidades cubiertas al 23 de enero de 2024, se encuentra en el supuesto de caducidad de conformidad con lo establecido en el artículo 80 fracción II y artículo 81 de la Ley de la Propiedad Industrial.

La patente **319764** protege en sus reivindicaciones 1 y 26 lo siguiente:

DDP.2024.1172

1. Una forma de dosis farmacéutica con liberación controlada de un compuesto farmacológicamente activo (A) contenido en la misma, la forma de dosis farmacéutica que tiene una primera resistencia  $B_1$  a la ruptura de al menos 500 N en una primera dirección de extensión  $E_1$  y tiene una segunda resistencia  $B_2$  a la ruptura de menos de 500 N en una segunda dirección de extensión  $E_2$ .

26. La forma de dosis farmacéutica según la reivindicación 2, caracterizada además porque comprende adicionalmente al menos parcialmente un revestimiento.

La patente 319764 indica como principio activo **METFORMINA** [pág. 43 línea 12].



Figura 10A

La patente 319764 protege una forma de dosis farmacéutica de liberación controlada de un compuesto farmacológicamente activo, que puede ser **METFORMINA**, la forma de dosis farmacéutica que tiene una primera resistencia  $B_1$  a la ruptura de al menos 500 N en una primera dirección de extensión  $E_1$  y tiene una segunda resistencia  $B_2$  a la ruptura de menos de 500 N en una segunda dirección de extensión  $E_2$ ; en una modalidad preferida la forma de dosis comprende adicionalmente al menos parcialmente un revestimiento.

**Conclusión:** No se tienen los elementos técnicos suficientes [información subrayada del párrafo previo] para determinar si la formulación de fármacos y aditivos respecto de la cual se solicita la cooperación técnica de este Instituto corresponde o no a la materia protegida por la patente 319764.

### III. OBSERVACIONES

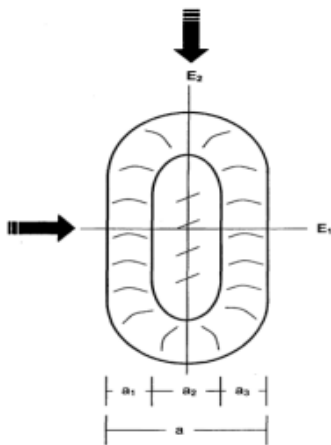
De conformidad con la información del formato de referencia, la presente respuesta se refiere al compuesto con denominación genérica **CLORHIDRATO DE METFORMINA**, en relación con los tratamientos en combinación con otros agentes antidiabéticos orales, no fue posible llevar a cabo la búsqueda y el análisis correspondiente toda vez que no se especificaron los agentes de la combinación.

DDP.2024.1172

**IV.- PATENTES VIGENTES RELACIONADAS CON LA FORMULACIÓN DE FÁRMACOS Y ADITIVOS DEL FORMATO DE COOPERACIÓN TÉCNICA QUE NO TIENEN CORRESPONDENCIA CON LA MATERIA:**

Número de Patente*	Puede consultarse en:
317132	<a href="https://vidoc.impi.gob.mx/visor?usr=SIGA&amp;texp=SI&amp;tdoc=E&amp;id=MX/a/2011/000135">https://vidoc.impi.gob.mx/visor?usr=SIGA&amp;texp=SI&amp;tdoc=E&amp;id=MX/a/2011/000135</a>
391066	<a href="https://vidoc.impi.gob.mx/visor?usr=SIGA&amp;texp=SI&amp;tdoc=E&amp;id=MX/a/2019/012913">https://vidoc.impi.gob.mx/visor?usr=SIGA&amp;texp=SI&amp;tdoc=E&amp;id=MX/a/2019/012913</a>
337175	<a href="https://vidoc.impi.gob.mx/visor?usr=SIGA&amp;texp=SI&amp;tdoc=E&amp;id=MX/a/2011/002227">https://vidoc.impi.gob.mx/visor?usr=SIGA&amp;texp=SI&amp;tdoc=E&amp;id=MX/a/2011/002227</a>
331465	<a href="https://vidoc.impi.gob.mx/visor?usr=SIGA&amp;texp=SI&amp;tdoc=E&amp;id=MX/a/2008/014059">https://vidoc.impi.gob.mx/visor?usr=SIGA&amp;texp=SI&amp;tdoc=E&amp;id=MX/a/2008/014059</a>
350380	<a href="https://vidoc.impi.gob.mx/visor?usr=SIGA&amp;texp=SI&amp;tdoc=E&amp;id=MX/a/2013/009354">https://vidoc.impi.gob.mx/visor?usr=SIGA&amp;texp=SI&amp;tdoc=E&amp;id=MX/a/2013/009354</a>
330502	<a href="https://vidoc.impi.gob.mx/visor?usr=SIGA&amp;texp=SI&amp;tdoc=E&amp;id=MX/a/2011/009669">https://vidoc.impi.gob.mx/visor?usr=SIGA&amp;texp=SI&amp;tdoc=E&amp;id=MX/a/2011/009669</a>
329721	<a href="https://vidoc.impi.gob.mx/visor?usr=SIGA&amp;texp=SI&amp;tdoc=E&amp;id=MX/a/2009/000964">https://vidoc.impi.gob.mx/visor?usr=SIGA&amp;texp=SI&amp;tdoc=E&amp;id=MX/a/2009/000964</a>
328117	<a href="https://vidoc.impi.gob.mx/visor?usr=SIGA&amp;texp=SI&amp;tdoc=E&amp;id=MX/a/2011/003050">https://vidoc.impi.gob.mx/visor?usr=SIGA&amp;texp=SI&amp;tdoc=E&amp;id=MX/a/2011/003050</a>
325101	<a href="https://vidoc.impi.gob.mx/visor?usr=SIGA&amp;texp=SI&amp;tdoc=E&amp;id=MX/a/2010/007577">https://vidoc.impi.gob.mx/visor?usr=SIGA&amp;texp=SI&amp;tdoc=E&amp;id=MX/a/2010/007577</a>
321414	<a href="https://vidoc.impi.gob.mx/visor?usr=SIGA&amp;texp=SI&amp;tdoc=E&amp;id=MX/a/2010/007579">https://vidoc.impi.gob.mx/visor?usr=SIGA&amp;texp=SI&amp;tdoc=E&amp;id=MX/a/2010/007579</a>
327067	<a href="https://vidoc.impi.gob.mx/visor?usr=SIGA&amp;texp=SI&amp;tdoc=E&amp;id=MX/a/2009/002166">https://vidoc.impi.gob.mx/visor?usr=SIGA&amp;texp=SI&amp;tdoc=E&amp;id=MX/a/2009/002166</a>
271515	<a href="https://vidoc.impi.gob.mx/visor?usr=SIGA&amp;texp=SI&amp;tdoc=E&amp;id=MX/a/2008/000914">https://vidoc.impi.gob.mx/visor?usr=SIGA&amp;texp=SI&amp;tdoc=E&amp;id=MX/a/2008/000914</a>
372415	<a href="https://vidoc.impi.gob.mx/visor?usr=SIGA&amp;texp=SI&amp;tdoc=E&amp;id=MX/a/2013/007884">https://vidoc.impi.gob.mx/visor?usr=SIGA&amp;texp=SI&amp;tdoc=E&amp;id=MX/a/2013/007884</a>
393883	<a href="https://vidoc.impi.gob.mx/visor?usr=SIGA&amp;texp=SI&amp;tdoc=E&amp;id=MX/a/2019/003725">https://vidoc.impi.gob.mx/visor?usr=SIGA&amp;texp=SI&amp;tdoc=E&amp;id=MX/a/2019/003725</a>
379226	<a href="https://vidoc.impi.gob.mx/visor?usr=SIGA&amp;texp=SI&amp;tdoc=E&amp;id=MX/a/2014/008189">https://vidoc.impi.gob.mx/visor?usr=SIGA&amp;texp=SI&amp;tdoc=E&amp;id=MX/a/2014/008189</a>

\*Las patentes citadas pueden ser consultadas en <http://siga.impi.gob.mx>.

La suscrita autoridad firma el presente oficio con fundamento en los artículos 5º fracciones I, XIX, XXVI y XXXI; 9 y 10 de la Ley Federal de Protección a la Propiedad Industrial; artículos 1º, 3º fracción V inciso a) sub inciso ii), tercer guion, 4º y 12º fracciones I, II, III, IV y VI del Reglamento del Instituto Mexicano de la Propiedad Industrial; artículos 1º, 3º, 5º fracción V inciso a) sub inciso ii), tercer guion, 16 fracciones I, II, III, IV y VI y 30 del Estatuto Orgánico del Instituto Mexicano de la Propiedad Industrial; artículos 1º, 3º y 5º fracciones XVII, XX y penúltimo párrafo, del Acuerdo Delegatorio de Facultades del Instituto Mexicano de la Propiedad Industrial.

**ATENTAMENTE**  
EL COORDINADOR DEPARTAMENTAL DE EXAMEN  
DE FONDO ÁREA FARMACÉUTICA  
ARMANDO VALENCIA HERNÁNDEZ

DDP.2024.1172

KBMM/SLS



**Cadena original:**

ARMANDO VALENCIA HERNANDEZ|00001000000517635511|SERVICIO DE ADMINISTRACION TRIBUTARIA|Págs. 4|4zcRxNg1Voc171uLciDYzxKPDHU=

**Sello digital:**

dtWvFovPrPgyyMAQzIn00pPF4uP1RhbRt6EM9bP42uUsrRkOyayFC3jAthGZgPt13kE+G5R7ELxN4iOpMT6KJXB4+CRjGrho+bLALSyfiZW4NK9E/7SOoXM288v0v3CbRmZVeRXNURP GzGc9BHwwSmzxAGHv0P5mEueF79yHSuKFiliavf42BRdbjpYkDWqB1D+Oz5frK9SmqOecwuQeQ4CbH+tQb1cLXOBc90u+MuZoz/jxEN+B+ZnsIPZ906llYNAKvuRHkzQDsNWEBPdwvzuDoOwXl1YvfpzGaA5pLQsDAq+2Q+fdQIQshMV5icddNba6LRH/fkgtxtTzJQaLuQ==

El presente documento electrónico ha sido firmado mediante el uso de la firma electrónica avanzada por el servidor público competente, amparada por un certificado digital vigente a la fecha de su elaboración, y es válido de conformidad con lo dispuesto en los artículos 7 y 9 fracción I de la Ley de Firma Electrónica Avanzada y artículo 12 de su Reglamento. Se emite conforme a lo previsto por los artículos 1° fracción III; 2° fracción VI; 37, 38 y 39 del Acuerdo por el que se establecen lineamientos en materia de Servicios Electrónicos del Instituto Mexicano de la Propiedad Industrial, causando los mismos efectos que las leyes otorgan a los documentos firmados con firma autógrafa, teniendo el mismo valor probatorio. El presente documento electrónico, su integridad y autoría, se podrá comprobar en [www.gob.mx/impi](http://www.gob.mx/impi). Para verificar su autenticidad, podrá ingresar a la página electrónica <https://validadocumento.impi.gob.mx/>, escaneando el código bidimensional QR que aparece a un costado de la firma electrónica avanzada del Servidor Público que signó el mismo, indicando, en su caso, el tipo de documento que pretende validar (solicitud, acuse, oficio o promoción); en caso de no contar con lector QR o en su defecto no pueda ser leído por su dispositivo, digitar en la página antes referida el siguiente código:n04Ff1i1u0q86eqhLuFVNzQtxbg=